

ARQUIVO
 CAIXA

CONFORME:

(CLICHÊ)

Investimento: R\$ 292,76
(2.252 cm²)

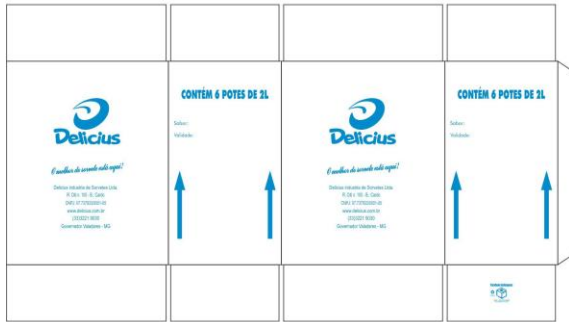

O melhor do sorvete está aqui!

CONTÉM 6 POTES DE 2L

Sabor:

Validade:

Delicius industria de Sorvetes Ltda.

R. Oiti n. 100 - B.: Cardo

CNPJ: 07.737933/0001-05

www.delicius.com.br

(33)3221 9030

Governador Valadares - MG

ARQUIVO: 21.169 DELICIOUS (CX P 06 POTES DE 2 L)
DATA: 06/06/2014

REVISÃO: (00) DATA: 00/00/0000

Medidas Internas (mm): 278 X 191 X 344

CLIENTE:
DELICIOUS IND. DE SORVETES LTDA

REFERÊNCIA:
CX.PI 06 POTES DE 2 L

F.T.
044576

CORES
AZUL

DESIGNER RESPONSÁVEL
William

CONFERIDO
DATA: / /



**Onduvili
Embalagens**

Lay-out de Aprovação

Cliente: **SORVETE AMARETTO**

Ref.: **CX PI PICOLÉ**

Data:

Cores: ● AZUL ● AMARELO

Projetista:

MEDIDAS INTERNAS: **250 x 155 x 109 mm**

ONDA **B**

Obs.:

Rev 00

Atenção: Esta prova "não" deverá ser utilizada como padrão de cores!

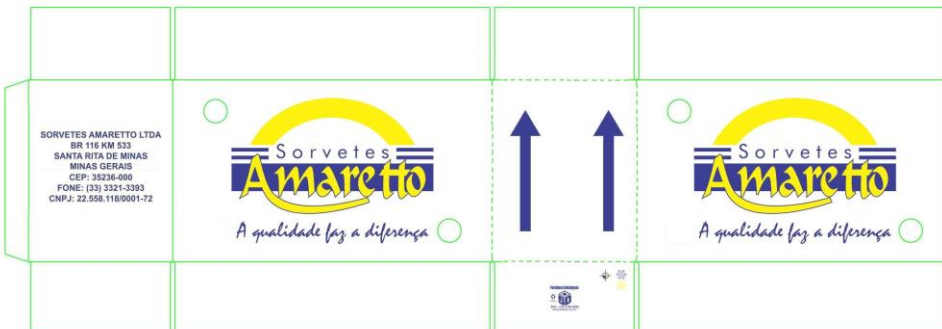

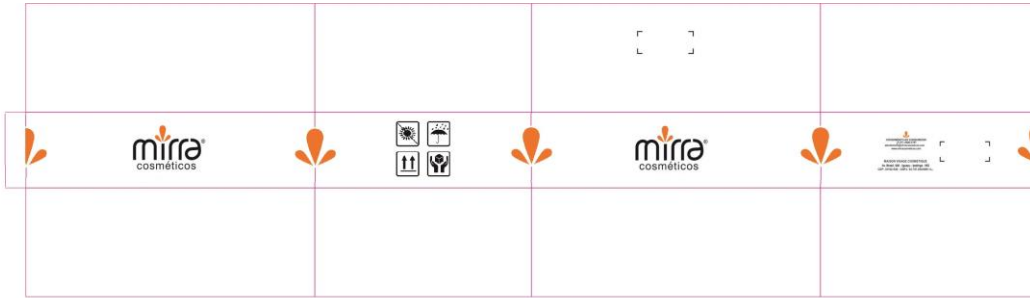

mirra[®]
cosméticos

ATENDIMENTO AO CONSUMIDOR
☎ (31) 3826-3191
atendimento@mirracosmeticos.com
www.mirracosmeticos.com

MAISON VISAGE COSMETIQUE
Av. Brasil, 585 - Iguaçu - Ipatinga - MG
CEP: 35162-036 - CNPJ: 03.747.054/0001-03



MEDIDA INTERNA: 472 X 354 X 165

		PESQUISA E DESENVOLVIMENTO	
EMPILHAMENTO MÁXIMO 15 CAIXAS			
<input type="checkbox"/> CHURRASCO <input type="checkbox"/> PIMENTA MEXICANA <input type="checkbox"/> CALABRESA <input type="checkbox"/> GALETO <input type="checkbox"/> SALSA E CEBOLA <input type="checkbox"/> QUEIJO TEMPERADO <input type="checkbox"/> BACON CONTÊM 20 UNIDADES DE 50g		DISTRIBUIDORA ACAUÁ COMÉRCIO E INDÚSTRIA DE PRODUTOS ALIMENTÍCIOS LTDA RODOVIA BR 381, S/N ANEL RODOVIÁRIO HORTO BARATINHA CORONEL FABRICIANO - MG - CEP 35170-000 CAIXA POSTAL 283 FONE/FAX (31) 3824-2268/3841-4478 CNPJ: 20.952.073/0001-90 I.E. 194.251.364.0021	
EMPILHAMENTO MÁXIMO 15 CAIXAS		CUIDADO FRÁGIL 	
Manter em local seco, arejado e isento de odores.		APROVAÇÃO DO RESPONSÁVEL <input type="checkbox"/> APROVADO <input type="checkbox"/> REPROVADO	
Investimento: RS 465,49 / Caixa (CIN) / Contorno: CAIXA Arquivo: RS 110274 PLING (CX PLING SHOW) Data: 16/06/2015		A PARABUNA EMBALAGENS NÃO SE RESPONSABILIZA POR ERROS DE DIVERGÊNCIAS DE INFORMAÇÕES NÃO VERIFICADAS PELO CLIENTE APÓS A APROVAÇÃO FINAL.	
CLIENTE: PLING REFERÊNCIA: CX PLING SHOW MEDIDA INTERNA: 357x194x137		RESPONSÁVEL: Fernando SD Nº: 11027 ITEM: 04 REVISÃO: 01 DATA: 16/06/16	

LAYOUT DE APROVAÇÃO

CONFORME: ARQUIVO CAIXA
(Cliche)



QUEIJO DE PRIMEIRA QUALIDADE

diminas
INDÚSTRIA BRASILEIRA

CONTÉM 6 QUEIJS MUSSARELA 3kg



FÁBRICA DE LATICÍNIOS
COOPERATIVA MISTA DOS PRODUTORES RURAIS DE CONSELHEIRO PENA LTDA.
Rua: Atílio Pereira Estêvão, nº 98
Conselheiro Pena - MG
CEP: 35.240-000
Tel: (33)3261-1531 Fax: (33)3261-1251
CNPJ/MF: 19.767.078/0015-59
Insc. Est: 184.069976.1427 - SIF: 363
Indústria Brasileira
Registro no Ministério da Agricultura SIF/DIPOA Sob nº 0002/363



CUIDADO FRÁGIL
MUSSARELA 3kg

EMPILHAMENTO MÁXIMO 05 CAIXAS
DATA DE FABRICAÇÃO: ___/___/___
LOTE: _____

ARQUIVO: SD 41.555-2 - DIMINAS - MUSSARELA 3KG
DATA: 24/04/2014

CLIENTE: DIMINAS
REFERÊNCIA: MUSSARELA 3KG
MEDIDAS INTERNAS: 387x252x196
MATRIZ Nº: _____
ARRANJO: _____

CORES
 VERMELHO
 PRETO

RESPONSÁVEL
MAUTONI

SD Nº: 41.555
ÍTEM: 02
REVISÃO: 03
DATA: 19/02/16

APROVAÇÃO DO RESPONSÁVEL

APROVADO REPROVADO DATA: ___/___/___
 APROVADO MEDIANTE ALTERAÇÕES
Aprovo todos os dizeres, desenhos, disposições e cores aproximadas
ASS: _____
SAC: (32) 2102-4041

LAYOUT DE APROVAÇÃO

CONFORME: ARQUIVO CAIXA
(Cliche)

Investimento: R\$ 1.052,79 (Cliche)
R\$ 3.156,00 (Cliche)
(7,388 cm²)

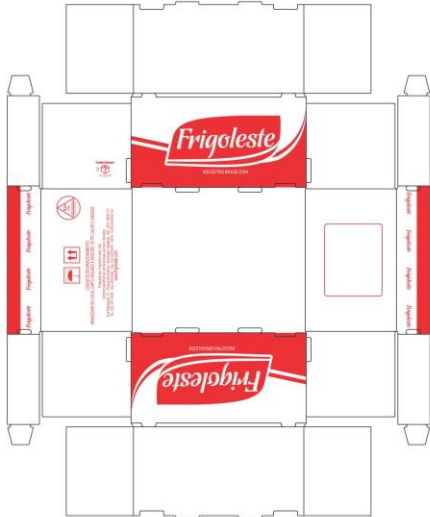

CUIDADOS DE ARMAZENAMENTO:
ARMAZENAR EM LOCAL LIMPO, AREJADO E INODORO. EVITE CALOR E UMIDADE

Produzido por: Frigorífico Leste Ltda.
Comércio atacadista de carnes bovinas e suínas e derivados
Rua Flamboyant, 70 - Parque das Aroeiras - Governador Valadares - MG - CEP: 35044-771
Tel.: (33) 3271-9330 - (33) 3278-3940 - Fax: (33) 3278-5210 - CNPJ: 15.549.476/0001-53
www.frigoleste.com



150 mm

120 mm

ARQUIVO: SD INSESE FRIGORIFICO LESTE CHANCHA 45 KG
DATA: 13/09/2016

CLIENTE: FRIGOLESTE
REFERÊNCIA: (CX.BANDEJA)
MEDIDAS INTERNAS: 881x1077
MATRIZ Nº: SD 16058
ARRANJO: 01x02
PAPELÃO: _____

CORES
 VERMELHO
 VERMELHO (7.313 cm²)

RESPONSÁVEL

Fernando

SD Nº: 16058
ÍTEM: 00
REVISÃO: 00
DATA: 00/00/00

APROVAÇÃO DO RESPONSÁVEL

APROVADO REPROVADO DATA: ___/___/___
 APROVADO MEDIANTE ALTERAÇÕES
Aprovo todos os dizeres, desenhos, disposições e cores aproximadas
ASS: _____
SAC: (32) 2102-4041

CONFORME: ARQUIVO LAYOUT DE APROVAÇÃO CAIXA

(PEÇAS)

Investimento: R\$ 41,18 (p/12 CNZ)

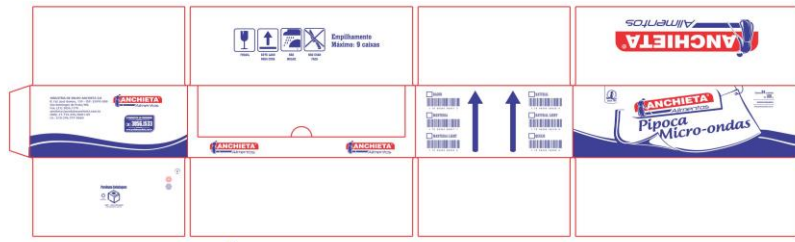

INDUSTRIA DE MILHO ANCHIETA S/A
R. Cel. José Gomes, 139 - CEP: 35995-000
São Domingos do Prata/MG
Fax: (31) 3856.1170
anchieta@produtosanchieta.com.br
CNPJ: 21.719.299/0001-09
I.E.: 610.296.797-0060



- BACON
- MANTEIGA
- MANTEIGA LIGHT
- NATURAL
- NATURAL LIGHT
- QUEIJO



Empilhamento Máximo: 9 caixas



Contém **24** unidades de **100 g**
Indústria Brasileira
www.produtosanchieta.com.br

ARQUIVO: SR. 10866-1 ANCHIETA (PIPOCA MICROONDAS 24 X 100)
Código EAN: DATA: 14/09/2015

APROVAÇÃO DO RESPONSÁVEL

CLIENTE: ANCHIETA REFERÊNCIA: (PIPOCA MICROONDAS 24 X 100) MEDIDAS INTERNAS: 330x227x100 MATRIZ Nº: SD 10866-1 ARRANJO: 01x01 PAPELÃO:	CORES VERMELHO 337 (120 cm²) AZUL 307 (2.245 cm²)	RESPONSÁVEL Fernando	SD Nº: 10866 ÍTEM: 01 REVISÃO: 02 DATA: 22/10/15	<input type="checkbox"/> APROVADO <input type="checkbox"/> REPROVADO *Aprova todos os dizeres, desenhos, disposições e cores aproximadas* ASS: _____ DATA: ____/____/____	A PARAIBUNA EMBALAGENS NÃO SE RESPONSABILIZA POR ERROS OU DIVERGÊNCIAS DE INFORMAÇÕES NÃO VERIFICADAS PELO CLIENTE APÓS A APROVAÇÃO FINAL
---	---	-----------------------------	---	--	---

"O Justo viverá pela fé"
(Heb.10:38)



Ketchup

700 unidades x 6gr



MAYOR QUÍMICA

MAYOR QUÍMICA DO BRASIL - IND. E COM. LTDA.



RUA 2 Nº 86 - DIST. INDUSTRIAL
 TEL.: (33) 3277-1020 - FAX: (33) 3277-2040
 GOV. VALADARES - MG. - CEP 35.040-600
 CNPJ. 17.310.327/0001-62



Paraibuna Embalagens
 Soluções em proteção



PESQUISA E DESENVOLVIMENTO

www.paraibuna.com.br

Investimento: R\$ 4.943,61 (34.882 cm²) (Clicar) CONFORME ARQUIVO LAYOUT DE APROVAÇÃO CAIXA



EMPILHAMENTO MÁXIMO 6 CAMADAS

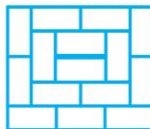

CAMADAS PARES

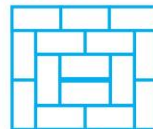

CAMADAS ÍMPARES

MANTER EM LOCAL FRESCO E SECO.



50 mm

INFORMAÇÃO NUTRICIONAL		
Porção de 200ml (1 dose)		
Quantidade por porção		% V.D. (*)
Valor energético	116 kcal (484 kJ)	6
Carboidrato	9,3g	3
Proteína	6,2g	8
Gorduras totais	6,0g	11
Gorduras saturadas	3,7g	17
Gorduras trans	0	—
Fibra alimentar	0	0
Sódio	143mg	6
Chumbo	240µg	24

*% Valores Diários com base em uma dieta de 2.000 kcal ou 8.400 kJ. Seus valores diários podem ser maiores ou menores dependendo de suas necessidades energéticas.

**V.D. estabelecido.

INDÚSTRIA BRASILEIRA

Ingredientes: Leite pasteurizado com 3% de gordura e estabilizantes citratos de sódio, triéster de sódio, monofosfato de sódio e dióxido de silício.

NÃO CONTEM GLÚTEN

PRODUZIDO POR:
Companhia de Alimentos Ibituruna S/A - Entrepósito Usina
Av. Rio Itabuna, s/nº km 411, Riadouro - Governador Valadares - MG
CEP: 35054-060, CNPJ: 09.321.967/0001-40
Registro no Ministério da Agricultura SIF/DIF/CA sob nº 0012/4248

DISTRIBUÍDO POR:
LBR - Laticios Brasil S/A
Rua Dr. Fernandes Coelho, 82 - 1º andar - Pinheiros, São Paulo - SP
CEP: 05423-040 - CNPJ: 02.341.881/0001-30



SAC Ibituruna
0800 033 8300
sac@produtosibituruna.com.br



1 78 96401 60001 3

ARQUIVO: SD_14889-1_IBITURUNA (CX INTEGRAL)
DATA: 28/07/2016

Você está recebendo este PROJETO de CLIENTE para APROVAÇÃO. O APROVADOR considera em seu sistema o PLANEJAMENTO alternativo. TODOS os detalhes em ordem DIMENSIONAL e TÉCNICA dessa EMBALAGEM. Foi feita a entrega em arquivo de APROVAÇÃO e RESPONSABILIDADE. O APROVADOR é o CLIENTE. NÃO SE RESPONSABILIZA POR ERROS, OMISSÕES ou DIVERGÊNCIAS DE INFORMAÇÕES. NÃO VERIFICAR as DIMENSÕES TÉCNICAS e os COMERCIAIS, apenas, de sua tarefa com o SEU responsável, desde DOCUMENTO e informações. VERIFIQUE os pontos importantes NÃO usar do computador como BASE em seu sistema de arquivos.

CLIENTE: IBITURUNA
 REFERÊNCIA: (CX INTEGRAL)
 MEDIDAS INTERNAS: 480x542
 MATRIZ Nº: 2993
 ARRANJO: 03x02
 PAPELÃO:

CORES
 AZUL 332 (15.576 cm²)
 AZUL 309 (15.116 cm²)

RESPONSÁVEL

 Fernando

SD Nº: 14889
 ÍTEM: 01
 REVISÃO: 00
 DATA: 00/00/00

APROVAÇÃO DO RESPONSÁVEL

APROVADO REPROVADO

"Aprovo todos os dizeres, desenhos, disposições e cores aproximadas"

ASS: _____
 DATA: ____/____/____

A PARABUNA EMBALAGENS NÃO SE RESPONSABILIZA POR ERROS OU DIVERGÊNCIAS DE INFORMAÇÕES NÃO VERIFICADAS PELO CLIENTE APÓS A APROVAÇÃO FINAL.

LAYOUT DE APROVAÇÃO
 ARQUIVO CONFORME CAIXA
 Investimento: R\$ 889,91 (6.245 cm²) / Clichê (6.000 cm²) / Marca (6.000 cm²)



GULA STICKS

VALIDADE:

"Sorria, Jesus te ama!"



Fabricado por:
GULOZITOS ALIMENTOS LTDA
 Rua Augusto Sathler, 600 - B. Lajinha - Manhuaçu / MG
 CNPJ: 22.245.245/0001-11 - PABX: (33)3331-1236
www.gulozitos.com.br

Contém 20 unidades com 90g

MANTER EM LOCAL SECO E AREJADO E ISENTO DE ODORES

CUIDADO FRÁGIL

Contém 20 unidades com 90g

ARQUIVO: SD 15528 GULOZITOS (GULA STICKS 20X90G)
 DATA: 24/08/2016

Este está recebendo um PROJETO DE CLIENTE para APROVAÇÃO !!! APROVAR consiste em considerar o PLANEJAMENTO elaborado. TODOS os detalhes em ordem DIMENSIONAL e TÉCNICA de uma EMBALAGEM !!! Para a entrega ao cliente APROVANTE e RESPONSABILIDADE final do PROJETO gerenciado e APROVADO !!! APLICAR logo ao receber do cliente o GERENCIAMENTO de entrega, FALHAS, CUSTOS e as RESPONSABILIDADES por ela envolvidas. NESTA etapa de Processo, bem como em etapas POSTERIORES no mesmo desenvolvimento dentro de TODA e QUALQUER situação, TÉCNICA e ou COMERCIAL, deverá ser analisado com BASE no conteúdo deste DOCUMENTO e informações VERBAIS ou por escrito. Alterações NÃO são de competência deste BRAS em nenhuma hipótese !!!

APROVAÇÃO DO RESPONSÁVEL

CLIENTE: GULOSITOS
REFERÊNCIA: (GULA STICKS 20X90G)
MEDIDAS INTERNAS: 345x210x170
MATRIZ N°: SD 15528
ARRANJO: 01x01
PAPELÃO:

CORES

- VERMELHO 340 (1.750 cm²)
- BRANCO 401 (1.815 cm²)
- PRETO 302 (2.680 cm²)

RESPONSÁVEL

 Fernando

SD N°: 15528
 ITEM: 00
 REVISÃO: 01
 DATA: 30/08/16

APROVADO REPROVADO
 "Aprovo todos os dizeres, desenhos, disposições e cores aproximadas"
 ASS: _____
 DATA: ____/____/____

A PARAIBUNA EMBALAGENS NÃO SE RESPONSABILIZA POR ERROS OU DIVERGÊNCIAS DE INFORMAÇÕES NÃO VERIFICADAS PELO CLIENTE APÓS A APROVAÇÃO FINAL.

LAYOUT DE APROVAÇÃO
 ARQUIVO CONFORME CAIXA
 Investimento: R\$ 1.008,54 (17.258 cm²) / Clichê (17.258 cm²) / Marca (17.258 cm²)



USINA DE BENEFICIAMENTO
COOPERATIVA AGROPECUÁRIA DE RESPLENDOR LTDA.
 Rodovia BR 259, km 32,6 – Zona Rural
 CEP 35.230-000 – Resplendor/MG
 CNPJ: 24.136.038/0001-54
 REGISTRO NO MINISTÉRIO DA AGRICULTURA
 SIF/DIPOA SOB Nº 0001/1693



A1ô Capel
 0800 283 32 63
www.capel.ind.br

ARQUIVO: SD 41580-2 CAPEL (LEITE UHT INTEGRAL 12X1)
 DATA: 28/05/2014

Este está recebendo um PROJETO DE CLIENTE para APROVAÇÃO !!! APROVAR consiste em considerar o PLANEJAMENTO elaborado. TODOS os detalhes em ordem DIMENSIONAL e TÉCNICA de uma EMBALAGEM !!! Para a entrega ao cliente APROVANTE e RESPONSABILIDADE final do PROJETO gerenciado e APROVADO !!! APLICAR logo ao receber do cliente o GERENCIAMENTO de entrega, FALHAS, CUSTOS e as RESPONSABILIDADES por ela envolvidas. NESTA etapa de Processo, bem como em etapas POSTERIORES no mesmo desenvolvimento dentro de TODA e QUALQUER situação, TÉCNICA e ou COMERCIAL, deverá ser analisado com BASE no conteúdo deste DOCUMENTO e informações VERBAIS ou por escrito. Alterações NÃO são de competência deste BRAS em nenhuma hipótese !!!

APROVAÇÃO DO RESPONSÁVEL

CLIENTE: CAPEL
REFERÊNCIA: LEITE UHT INTEGRAL 12x1
MEDIDAS INTERNAS: 565x486
MATRIZ N°: SD 41580
ARRANJO: 01x01
PAPELÃO:

CORES

- AZUL (3.158 cm²)
- AMARELO (1.816 cm²)
- VERMELHO (2.784 cm²)

RESPONSÁVEL

 William Lan

SD N°: 41580
 ITEM: 02
 REVISÃO: 00
 DATA: 00/04/14

APROVADO REPROVADO
 APROVADO MEDIANTE ALTERAÇÕES
 "Aprovo todos os dizeres, desenhos, disposições e cores aproximadas"
 ASS: _____
 DATA: ____/____/____

SAC: (32) 2102-4041

LAYOUT DE APROVAÇÃO

INVESTIMENTO: R\$ 923,52 (7,104 cm²)

ARQUIVO: SI 41584-1 DOCE RIO (SALGADINHOS CLICK 20X50)

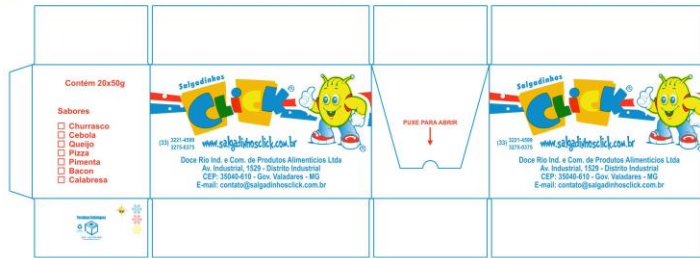

(33) 3221-4599
3275-0375

www.salgadinhosclick.com.br

Doce Rio Ind. e Com. de Produtos Alimentícios Ltda
Av. Industrial, 1529 - Distrito Industrial
CEP: 35040-610 - Gov. Valadares - MG
E-mail: contato@salgadinhosclick.com.br

Contém 20x50g

- Sabores
- Churrasco
 - Cebola
 - Queijo
 - Pizza
 - Pimenta
 - Bacon
 - Calabresa

PUXE PARA ABRIR



ARQUIVO: SI 41584-1 DOCE RIO (SALGADINHOS CLICK 20X50)

CLIENTE: DOCE RIO
REFERÊNCIA: SALGADINHOS CLICK 20x50
MÉDIAS INTERNAS: 333x925
MATRIZ Nº: SD 41584-2
ARRANJO: 02x01
PAPELÃO:

CORES

- AZUL (2.908 cm²)
- AMARELO (1.592 cm²)
- VERMELHO (2.604 cm²)

RESPONSÁVEL
 William Lan

SD Nº: 41584
ITEM: 02
REVISÃO: 00
DATA: 00/04/14

APROVAÇÃO DO RESPONSÁVEL

APROVADO REPROVADO DATA: _____
 APROVADO MEDIANTE ALTERAÇÕES

Aprovo todos os dizeres, desenhos, disposições e cores aproximadas

ASS: _____ SAC: (32) 2102-4041

LAYOUT DE APROVAÇÃO

INVESTIMENTO: R\$ 344,78 (2,612 cm²)

ARQUIVO: SI 42154-1 LAT. MUCURI (CX. ACHOCOLATADO 30UX200ML)



ESTERILIZADO
CUIDADO DE ARMAZENAMENTO

- ARMAZENE EM LOCAL LIMPO, SECO E AREJADO
- MANTENHA-O PROTEGIDO DE INSETOS E ROEDORES
- EVITE PROXIMIDADE DE SUBSTÂNCIAS QUÍMICAS E TÓXICAS
- MANUSEIE ESTA EMBALAGEM COM CUIDADO
- EVITE AQUISIÇÃO DE EMBALAGEM DANIFICADA

SERVIÇO DE ATENDIMENTO AO CONSUMIDOR
(33) 3624-1431



EMPILHAMENTO MÁXIMO: 05 CAIXAS

ACHOCOLATADO

CONTÉM 30 UNIDADES DE 200ml



MUCURI

ARQUIVO: SI 42154-1 LAT. MUCURI (CX. ACHOCOLATADO 30UX200ML)

CLIENTE: LAT. MUCURI
REFERÊNCIA: CX. ACHOCOLATADO 30UX200ML
MÉDIAS INTERNAS: 1290x186
MATRIZ Nº: SD 42154
ARRANJO: 01x01
PAPELÃO:

CORES

- AZUL (1.712 cm²)
- AMARELO (440 cm²)
- VERDE (460 cm²)

RESPONSÁVEL
 Billy

SD Nº: 42154
ITEM: 01
REVISÃO: 00
DATA: 00/07/14

APROVAÇÃO DO RESPONSÁVEL

APROVADO REPROVADO DATA: _____
 APROVADO MEDIANTE ALTERAÇÕES

Aprovo todos os dizeres, desenhos, disposições e cores aproximadas

ASS: _____ SAC: (32) 2102-4041

CONFORME: ARQUIVO LAYOUT DE APROVAÇÃO
 CAIXA

Investimento: R\$ 900,76
 (6,824 cm³)

EMPILHAMENTO MÁXIMO: 6 CAIXAS		<input type="checkbox"/> MARIA <input type="checkbox"/> MAIZENA <input type="checkbox"/> COCO	
*PETISCO & MARA SA MATRIZ: ROD. BR. 116 - km 542 - SANTA RITA DE MINAS (SERVIÇO DE ATENDIMENTO) AO CONSUMIDOR 2 SAC - (0xx33) 3326-6021 E-mail: petisco.mara@gmail.com INSC. EST. 757.031.748-0024 - C.N.P.J. 19.315.811/0001-00 FILIAL: R. MARECHAL DEODORO, 126 - CX. P. 51 CARATINGA - MG INSC. EST. 134.031.748-0148 - C.N.P.J. 19.315.811/0002-90 REGISTRO NO MS: 4.0805.003.001-4		VAL.: _____	

<input type="checkbox"/> MARIA	<input type="checkbox"/> MAIZENA	<input type="checkbox"/> COCO
7 896867 110782 1 >	7 896867 110783 8 >	7 896867 110781 4 >

PETISCO & MARA SA
 MATRIZ: ROD. BR. 116 - km 542 - SANTA RITA DE MINAS
 SERVIÇO DE ATENDIMENTO
 AO CONSUMIDOR SAC - (0xx33) 3326-6021
 E-mail: petisco.mara@gmail.com
 INSC. EST. 757.031.748-0024 - C.N.P.J. 19.315.811/0001-00
 FILIAL: R. MARECHAL DEODORO, 126 - CX. P. 51
 CARATINGA - MG
 INSC. EST. 134.031.748-0148 - C.N.P.J. 19.315.811/0002-90
 REGISTRO NO MS: 4.0805.003.001-4

ARQUIVO: 44030-1 (BISCOITOS TIM TIM)
 Data: 24/03/2015

CORES AZUL 10 VERMELHO 305 AMARELO 310 LARANJA 321	RESPONSÁVEL Fernando	SD Nº: 44030 ITEM: 01 REVISÃO: 01 DATA: 30/07/16
---	------------------------------------	---

APROVAÇÃO DO RESPONSÁVEL	
<input type="checkbox"/> APROVADO <input type="checkbox"/> REPROVADO DATA: _____ <input type="checkbox"/> APROVADO MEDIANTE ALTERAÇÕES	*Aprovo todos os dizeres, desenhos, disposições e cores aproximadas* ASS: _____ SAC: (32) 2102-4041



CLIENTE: SORVETE MOLHADINHO		LAYOUT DE IMPRESSÃO	
Nº PRODUTO	REFERÊNCIA:	DATA EMISSÃO:	SOLICITADO POR:
MEDIDAS:	CORES:	14/03/16	ONDUVILI EMBALAGENS
165X135X234	AZUL	MODELO:	FECHAMENTO:
			COLA

Sorvetes e Picolés MOLHADINHO [®] Gelados Comestíveis	SABOR: LOTE: VALIDADE ATÉ: CONTÉM: 40 PICOLÉS	Sorvetes e Picolés MOLHADINHO [®] Gelados Comestíveis	SABOR: LOTE: VALIDADE ATÉ: CONTÉM: 40 PICOLÉS
---	--	---	--